



SISTEMA DE LA
INTEGRACIÓN
CENTROAMERICANA



Seminario “Fronteras Abiertas: Red Interregional para la Cooperación Transfronteriza y La Integración Latinoamericana”

PERSPECTIVA DE LA SECRETARÍA DE LA INTEGRACIÓN SOCIAL CENTROAMERICANA EN LOS PROCESOS DE INTEGRACION REGIONAL Y PROCESOS DE INTEGRACION “DESDE ABAJO”

Por Licda. Melissa Hernández

Seminario de Trabajo

La Unión, El Salvador

28 y 29 de noviembre 2007

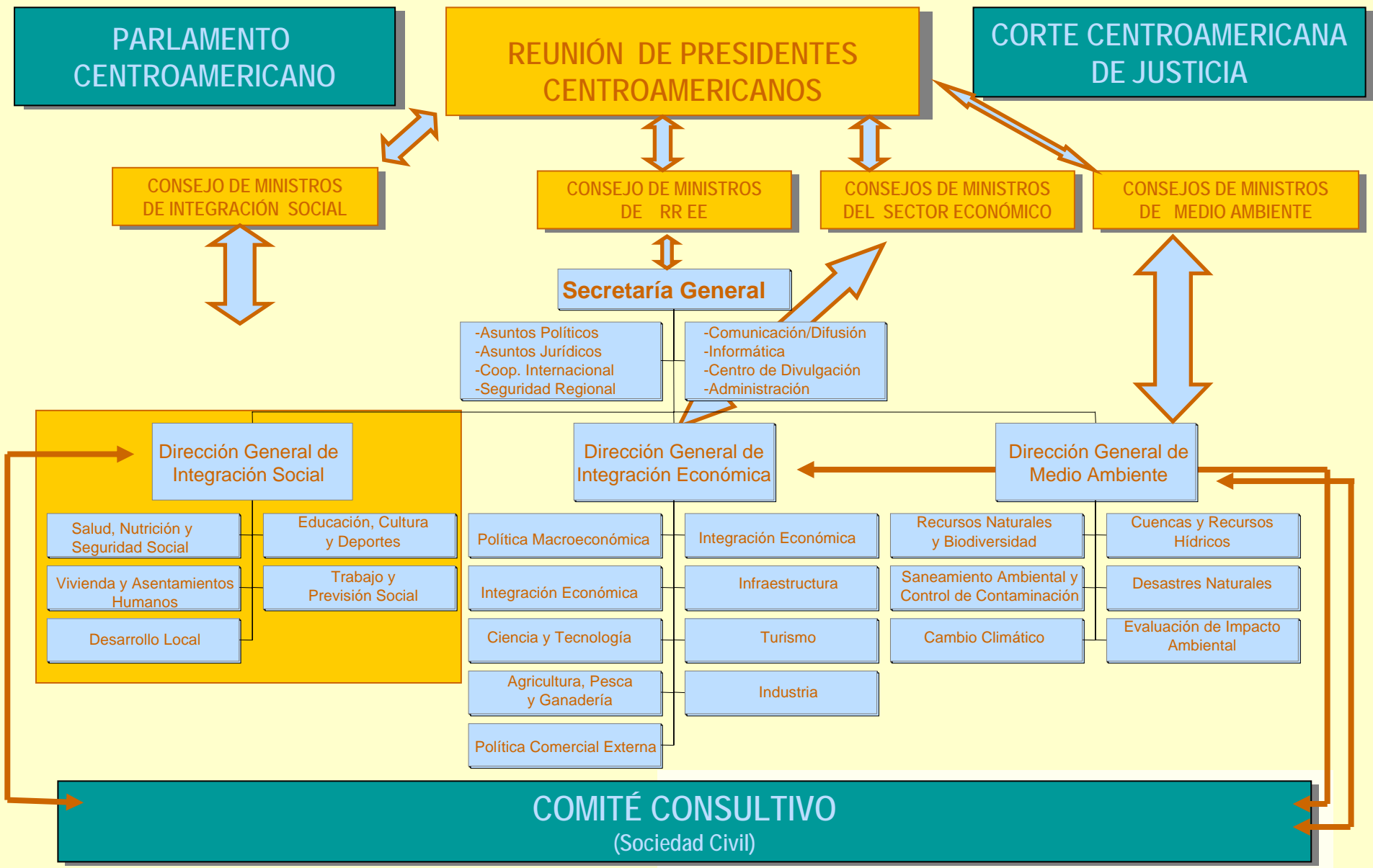

¿Quiénes somos?

- **Tratado de Integración Social de Centroamérica, firmado por los Presidentes en la XVI Cumbre, el 30 marzo 1995:**
 - Art. 9 establece que el subsistema social está constituido por CIS, Consejo de Ministros del Área Social y SISCA
 - Art. 14: SISCA sirve de enlace entre Secretarías sectoriales del subsistema social, y las coordina con SG-SICA

- **Panamá II. XIX Cumbre (12/07/97). Numeral 6:**
 - Área Social (5 Ejes principales):
 - Salud, Nutrición y Seguridad Social
 - Vivienda y Asentamientos Humanos
 - Educación, Cultura y Deporte
 - Trabajo y Previsión Social
 - Desarrollo Local

¿Qué hacemos?

- **Secretaría Técnica:**
 - Consejo de Integración Social (CIS), Consejo de Ministros de Salud de Centroamérica (COMISCA), Consejo Centroamericano de Vivienda y Asentamientos Humanos (CCVAH).
- **Proyectos:**
 - **Ejecución:** PRESANCA, VIH/SIDA, Preinversión BCIE, SALTRA, Vigilancia Epidemiológica, Gerencia Social en las Relaciones Cívico Militares, Programas Regionales AECI Salud y Género.
 - **Apoyo y coordinación de iniciativas:** Estudio Regional sobre Maras, estudio sobre impactos del TLC, cursos virtuales, Comisión Mesoamericana de Derechos Humanos (CMDH) – PPP.
- **Temas Macro y Estratégicos:** Política Regional de Desarrollo Social.

- Objetivo:
El objetivo principal de SISCA es lograr la integración social que promueve mayores oportunidades y una mejor calidad de vida y de trabajo a la población centroamericana, asegurando su participación plena en los beneficios del desarrollo sostenible.
- SISCA persigue:
- Organizar, regular y estructurar el Subsistema Social, que comprende el área social del SICA.
- Impulsar mediante la coordinación, armonización y convergencia las políticas sociales nacionales entre sí y con las demás políticas del SICA.
- Construir el proceso de integración social dentro del marco del ordenamiento jurídico e institucional del SICA, acorde con las realidades, características y evolución propia de cada uno de los países, respetando los valores y culturas de las diferentes etnias, así como de la comunidad centroamericana en su conjunto.

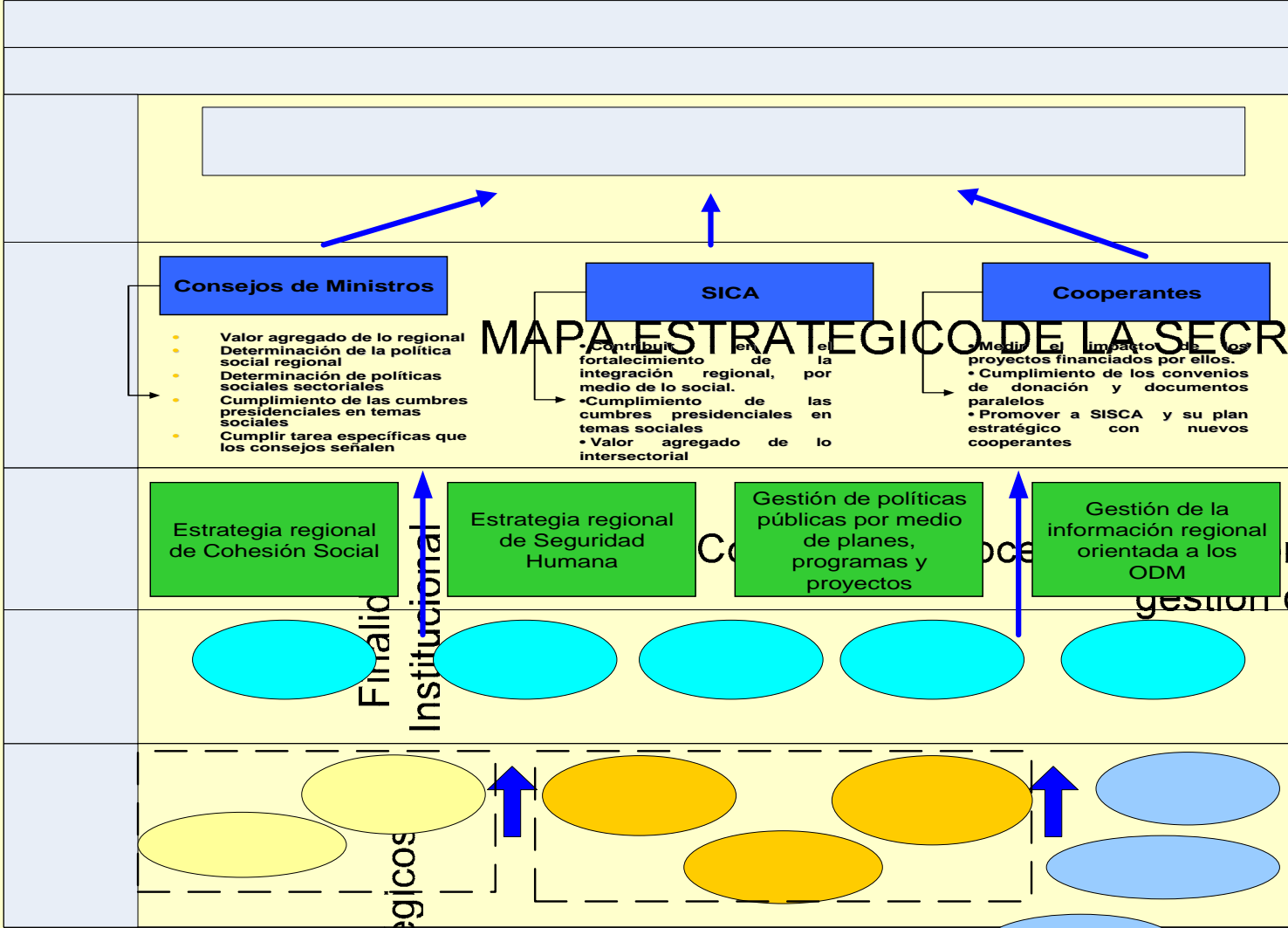

Apoyo a la Integración Regional

El subsistema de la integración social lo comprenden tres órganos principales:

- **El Consejo de la Integración Social, el Consejo de Ministros del área social y la Secretaría de la Integración Social.**
- **Se consideran protagonistas las instituciones del sistema que cumplan primordialmente labor social, especialmente el BCIE, INCAP e ICAP, como lo establece el Artículo 9 del TISCA.**

Instituciones participantes:

Consejo Centroamericano de Instituciones de Seguridad Social (COCISS)
Consejo del Istmo Centroamericano para el Deporte y Recreación (CODICADER)
Instituto de Nutrición de Centroamérica y Panamá (INCAP)
Banco Centroamericano de Integración Económica (BCIE)
Instituto Centroamericano de Administración Pública (ICAP)
Consejo Superior Universitario Centroamericano (CSUCA)
Centro de Coordinación para la Prevención de los Desastres en América Central (CEPREDENAC) Consejo Consultivo del SICA (CC - SICA)
Secretaría de la Coordinación Educativa y Cultural Centroamericana (CECC)
Federación de Municipios del Istmo Centroamericano (FEMICA)
Foro Centroamericano y República Dominicana de Agua y Saneamiento (FOCARD)
Secretaría Ejecutiva de la Comisión Regional de Recursos Hidráulicos (SE - CRRH)

Apoyo a la Integración Regional

- **Política Social Centroamericana en apoyo a la integración:**

- SISCA busca dar seguimiento y aplicar su marco jurídico, en ese sentido, el TISCA en su artículo n° 4 establece que “el proceso de integración social se impulsará mediante la coordinación, armonización y convergencia de las políticas sociales nacionales entre sí y con las demás políticas del SICA”. Tomando en consideración los requerimientos actuales en cuanto a políticas y estrategias regionales en el ámbito social, el Consejo de la Integración Social ha considerado necesario desarrollar un proceso en el que se construya un marco estratégico de desarrollo social regional. De esta manera, ha iniciado de manera conjunta la elaboración de una política social centroamericana, que en su primera etapa comprende la contratación de una consultoría para diagnosticar y diseñar la estructura y componentes que debería de incluir.



Principales Proyectos Ejecutados por SISCA

- *Programa Regional de VIH/SIDA para Centroamérica*
- El proyecto surge por instrucción de la XX Reunión del Consejo de Ministros de Salud de Centroamérica, en abril de 2004 y está previsto para finalizar en 2009. Es financiado por el Banco Mundial y el monto total del proyecto asciende a US \$8 millones. Los componentes del proyecto son: a) Laboratorio Regional de Referencia, b) La Implementación de un Sistema de Vigilancia Epidemiológica Regional, c) El Fortalecimiento de la Capacidad de Respuesta Regional y, d) Prevención en Poblaciones Móviles. Los países beneficiados son: Costa Rica, El Salvador, Guatemala, Honduras, Nicaragua y Panamá.

- *Programa Regional de Seguridad Alimentaria y Nutricional de Centroamérica, PRESANCA*

- La comunidad europea donó € 12 millones, de los cuales € 10 millones son ejecutados por una célula de coordinación técnica que funciona dependiendo de SISCA, con gestión descentralizada; y € 2 millones son ejecutados por FAO para el componente de “Sistemas de Información” de este programa. El PNUD administra los fondos y técnicamente se coordinan acciones con el INCAP. El programa entró en ejecución real en 2006. Los países beneficiarios son El Salvador, Guatemala, Honduras y Nicaragua, y está programado para finalizar en 2008.



- **Proyecto Regional de Salud y Trabajo, SALTRA**

- El objetivo principal del proyecto es velar por la Salud Ocupacional de la población centroamericana.

La cooperación sueca dio en noviembre de 2003 una donación por 17 millones de coronas suecas (aproximadamente US \$ 2.5 millones), para ser manejados por una Dirección Ejecutiva en San José de Costa Rica. SISCA apoya la ejecución del proyecto, que en su FASE I concluirá en 2007. Se benefician los países de Belice, Costa Rica, El Salvador, Guatemala, Honduras, Nicaragua y Panamá.



• *Proyecto de Cooperación Financiera en el marco del Fondo Español de Consultoría (FEC) BCIE-SISCA*

• SISCA obtuvo una donación del Banco Centroamericano de Integración Económica, BCIE, por \$915,100.00 para formular proyectos sociales de carácter regional. Los recursos provienen del Fondo Español de Consultoría.

CIS, COMISCA y otros Consejos Ministeriales a los que SISCA apoya como secretaría técnica han señalado temas de interés para que SISCA elabore los perfiles correspondientes. Los países beneficiarios de este proyecto son los socios fundadores del BCIE: Costa Rica, El Salvador, Guatemala, Honduras, y Nicaragua.

- **Programa de Cooperación Regional AECI - SISCA**

- Conforme a las líneas de género y salud, ejecutadas en la región centroamericana por medio de la Agencia Española de Cooperación Internacional, se ha contratado a dos consultoras españolas para que ejecuten los mencionados programas. La cooperación es en términos de asistencia técnica, asesorando a SISCA en las dos áreas mencionadas anteriormente.

- **Programa Mesoamericano de Vigilancia Epidemiológica**

- El PMVE fue puesto a consideración del Consejo de Ministros de Salud de Centroamérica (COMISCA). SISCA gestionó y obtuvo fondos con el BID para la Fase I del PMVE y firmó este Programa a fines de mayo de 2006, cuyo objetivo es establecer una estructura epidemiológica Regional que convoque una sinergia de esfuerzos mesoamericanos para la prevención y control de enfermedades emergentes y re-emergentes que impongan riesgos de brotes epidemiológicos en los países de la Región. El monto del proyecto es de US\$150,000.00.

• *Gerencia Social en las Relaciones Cívico-Militares en Centroamérica*

• El 12 de diciembre de 2006, el Gobierno de la República de China (Taiwán) hizo entrega formal de recursos de cooperación para la implementación del proyecto “Gerencia Social en las Relaciones Cívico-Militares en Centroamérica”. La cooperación brindada asciende a un monto de aproximadamente US\$150,000.00; con los cuales se financiarán foros nacionales de análisis de las relaciones cívico militares en Belice, El Salvador, Honduras, Nicaragua y Guatemala. También comprende la publicación y difusión de las ponencias que se presenten en los mismos.

- El enfoque/perspectiva del SICA/SISCA sobre los procesos de integración regional comienzan “desde abajo” en cada país uniendo esfuerzos, fomentando el desarrollo local en las comunidades, con el apoyo de las municipalidades y gobiernos locales.
- La integración regional debe comenzar a nivel nacional, en cada país de la Región y la integración y desarrollo comienza a nivel local.
- Consideramos que el SISCA podría aportar una valiosa contribución a este seminario, puesto que los procesos de integración territorial a nivel local deben desarrollarse en un marco de coherencia con los procesos de integración regional.



GRACIAS

www.sica.int/sisca